139. Löwen.

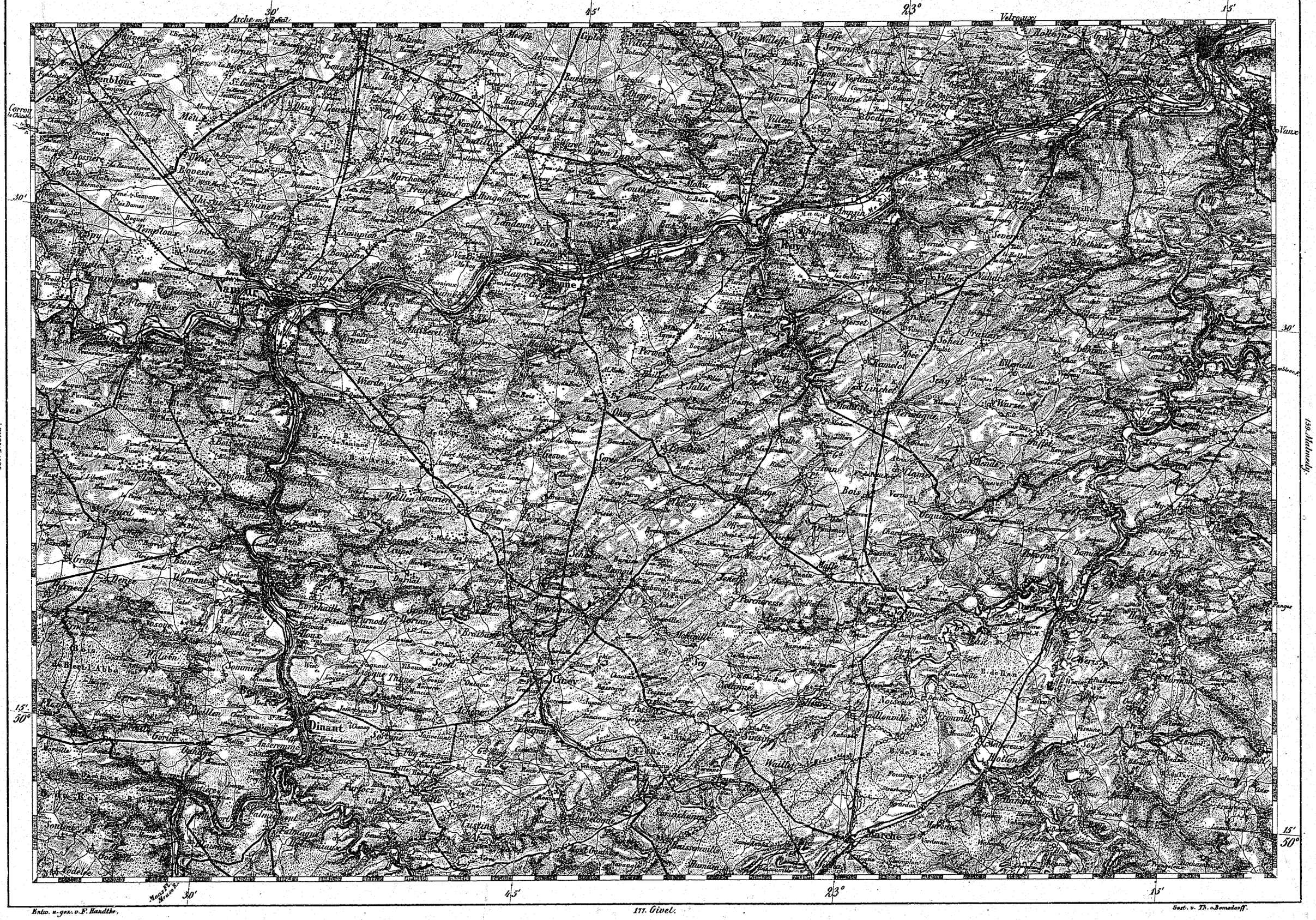

Entw. u. gez. v. F. Handtke.

177. Givet.

Gest. v. Th. v. Bomsdorff.

Königreich Belgien.

Druck u. Verlag v. C. Flemming in Glogau.

Maasstab von 1 geogr. Meile zu 1969, 65 Preuss. oder Rheinl. Ruthen.